

Licenciado

José Alberto Monzón

Viceministro del Patrimonio Cultural y Natural

Su Despacho

Estimado licenciado Monzón:

De la manera más atenta me dirijo a usted con el propósito de presentarle mi informe de actividades mensuales conforme a lo estipulado en el **Contrato Administrativo por Servicios Técnico Profesionales Número 64-2016 y Acuerdo Ministerial No. 24-2016**, correspondiente al mes de junio del presente año, y para el cobro de mis honorarios estoy presentando la factura número de serie "B" y correlativo No.0067.

Actividades Realizadas:

1. **Inventario de los Artefactos Líticos de la colección de Tak'alik Ab'aj y diseño de la base de datos digital.**

En base al Plan Operativo Anual (POA) y las actividades programadas para el año 2016 referentes al estudio de lítica se contabilizó un total de treinta y dos unidades en la categoría de descortezadores de la colección de artefactos de lítica menor de Tak'alik Ab'aj, del total de estas unidades fue posible asignar cronología únicamente a dieciocho. Quedando distribuidas desde el período Preclásico Tardío (400 a.C. – 150 d.C.), hasta ahora solamente se han registrado dos unidades en esta temporalidad y presentan forma rectangular con extremos redondeados. A pesar de poseer la misma forma son de clase distinta, esto quiere decir que una unidad es de clase acanalada y la otra no presenta este tipo de modificación en medio de su grosor. Dentro de la clasificación realizada a esta categoría se determinó que en ella había dos clases, la más común es la que presenta una canaladura que recorre el grosor del objeto (Figura 1), y la otra clase es la que no tiene esta modificación (Figura 2), ésta clase se le ha llamado

denominado lisa. Según esta característica se estableció las dos clases mencionadas con anterioridad.

El Clásico Temprano (150 d.C. – 500 d.C.) no tiene ningún registro de descortezadores, pero en el Clásico Tardío (500 – 900 d.C.) se vuelve a presentar la situación de otra categorías como las de manos y piedras de moler, que para éste período hay un gran repunte de unidades y esto se puede determinar en base a los dieciséis descortezadores registrados en esta época (Gráfica 1).

Adicionalmente en éste período se pueden observar las tres formas utilizadas en esta categoría siendo ellas la rectangular con extremos redondeados, rectangular y ovalada; se aprecian también sus dos clases siendo ellas con acanaladura y sin acanaladura y aparece el descortezador de tipo zoomorfo que es una unidad que presenta forma de animal.

También fue necesario crear la ficha para el registro de esculturas del "Proyecto Arqueológico Sitio Los Ángeles San Felipe Retalhuleu", el cual fue creado como un proyecto de cooperación, conservación y rescate arqueológico del Parque Arqueológico Nacional Tak'alik Ab'aj. Éste diseño de ficha fue utilizado en el informe de actividades realizadas en dicho proyecto (Ficha 1). Se proporcionó apoyo en complementar la información requerida para que estas fichas puedan ser utilizadas cuando se requiera un dato de cada escultura documentada en el Sitio Arqueológico Los Ángeles. Posteriormente se procedió a realizar las correcciones de dicho informe, dentro de las cuales fue necesario revisar las fichas que corresponden a las piezas de cerámica y de lítica menor que se registraron en éste proyecto, dicha ficha se debió realizar de nuevo debido a que en el formato que se había presentado anteriormente se presentaban algunas deficiencias por lo que no permitía realizar correcciones o cambiar el tipo de letra (Ficha 2).

Se retocaron todas las fotografías que se tomaron de estos artefactos en el programa de computación Photoshop, este retoque consistió en proporcionar mejor color y luminosidad a cada una de ellas.

En cuanto a la base de datos de las esculturas de Tak'alik Ab'aj aún se están trasladando los datos del antiguo documento al actual.



Figura 1: Descortezador de clase acanalada, se caracteriza por presentar una acanaladura por todo el grosor de la unidad (Espigares 2016).



Figura 2: Descortezador de clase lisa (2016 Espigares).

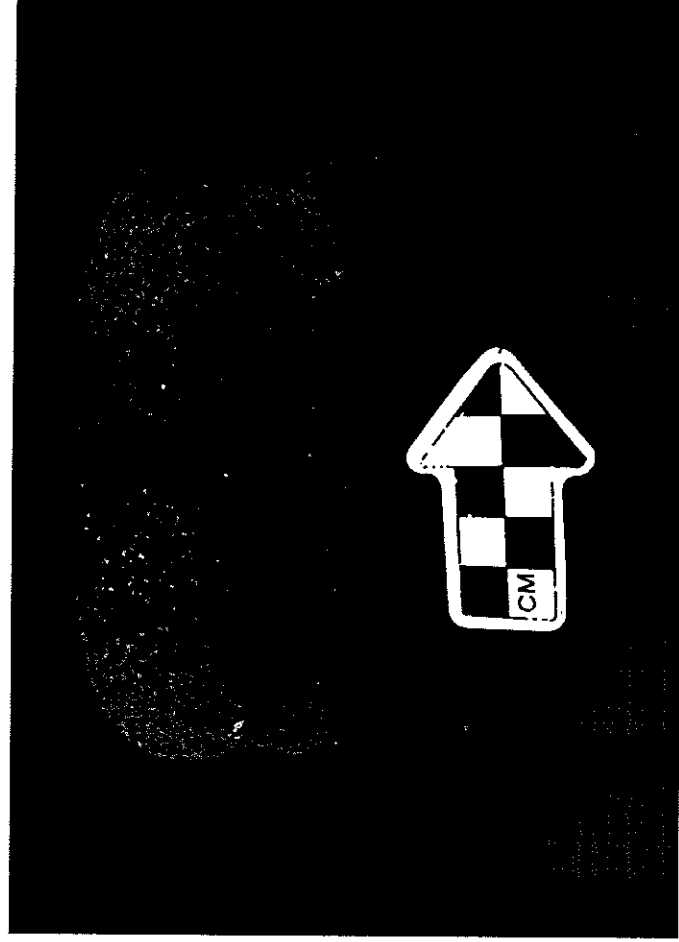

Gráfica 1: Cantidades de descortezadores por período en Tak'alik Ab'aj.

FICHA REGISTRO DE MONUMENTOS ESCULTORICOS									
No. De inventario	Nombre	Fecha							
UBICACIÓN:		Cuadrante	Terraza	Estructura	Fachada				
Operación		Lote		Contexto		Procedencia			
Ubicación actual									
CARACTERÍSTICA:									
Ancho		Largo		Alto		Grosor			
Díametro		Tipo de roca		Código Mansell					
Minerales									
DISEÑO		Ancho		Alto		Forma escultórica			
Tipo de Escultura									
Técnica de esculpido									
Período		Relieve		Asociado a		Profundidad			
DATOS ARQUEOLÓGICOS:									
Estilo		Fase							
Recajaje:									
Re-esculpido		Re-colocado		Re-utilizado		Replica			
Función 1		Función 2		Función 3					
Estado de conservación									
Observaciones:									
Mantenimiento									

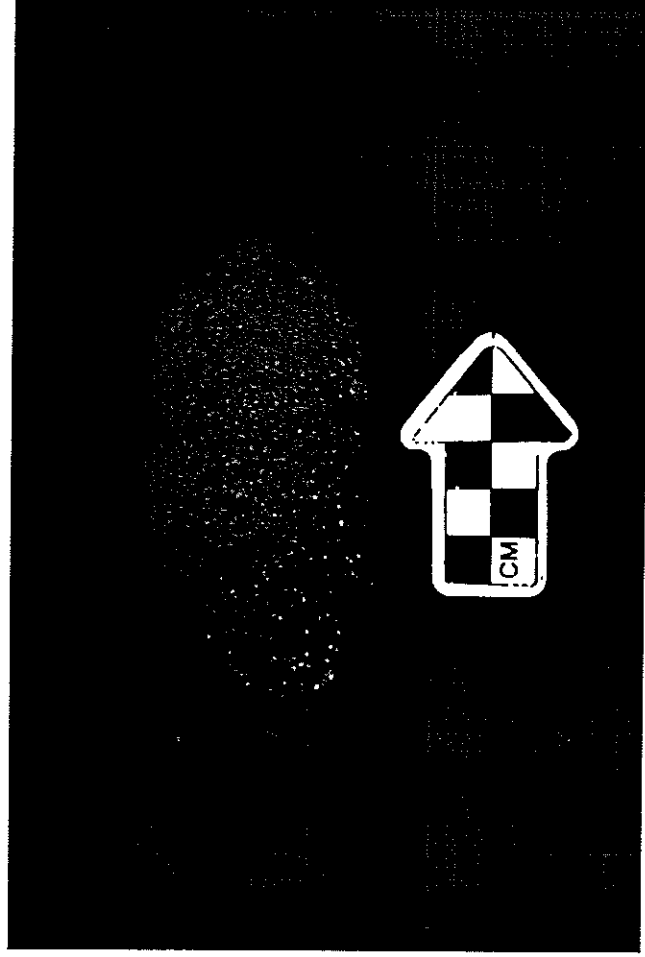
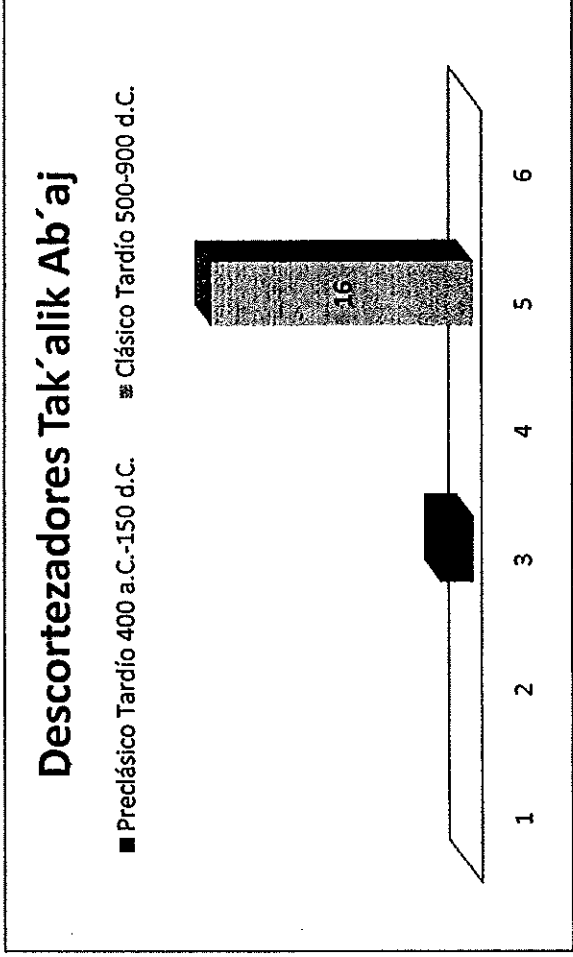
Excavador Fecha de egreso

Ficha 1: Ficha utilizada en el registro de los monumentos en el Sitio Arqueológico Los Angeles en el municipio de San Felipe Retalhuleu.

FICHA TÉCNICA DE PIEZAS ARQUEOLÓGICAS

Fecha de recepción	No. inventario	
Tipo de objeto	Registro de IDAEH	
Procedencia	Entregado por	
Operación / lote	Material	
Vajilla	Estructura	
Tipo de trabajo	Unidad	
	Fase	
	Perfodo	
Dimensiones en centímetros:	↑	→
Estado de conservación al ingresar a laboratorio	Alto	Largo
		Ancho
		Grosor de pared

Descripción:

Diagnóstico:

Intervenciones anteriores

Observaciones

F _____

Nombre Laura Escobar

Fecha de entrega

Ficha 2: Ficha utilizada para el registro de artefactos de cerámica y unidades de lítica menor del Sitio Arqueológico Los Ángeles.

Resultados Obtenidos

1. Inventario de los Artefactos Líticos de la colección de Tak'alik Ab'aj y diseño de la base de datos digital.

Los resultados obtenidos durante este mes son los siguientes:

Resultados mes de junio	
Actividad	Cantidad
Inventario de artefactos líticos	32 unidades analizadas
Fichas complementadas de monumentos en Sitio Arqueológico Los Ángeles, San Felipe Retalhuleu	9 fichas
Fichas complementadas de artefactos de cerámica y lítica del Sitio Arqueológico Los Ángeles	31 fichas
Base de datos de esculturas Parque Arqueológico Nacional Tak'alik Ab'aj	45 esculturas re-ingresadas

Vo. Bo.

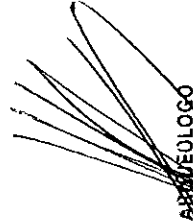
ARQUEOLOGO

Miguel Orrego Corzo
JEFE ADMINISTRATIVO

PARQUE ARQUEOLÓGICO TAKALIK ABAJ

Victor Flores